

<b>2. Stato Attuale</b> CARICO URBANISTICO ESISTENTE Unità Edilizie e Parametri Urbanistici - Lotto A e Lotto B Pianta e Prospetti Fabbricati Esistenti - scala 1:500	Nulla Osta	ELABORATO
	Data OTTOBRE 2015	<b>2.3</b>
	Ultimo aggiornamento	SCALA 1:500
Proprietà	Progetto Arch. Stefano Meschiaro 283 Or.Arch.PPC-MO Via San Vito, 276 - 41057 Spilamberto MO tel. 347.9554662 - archimes@tin.it	
Gorrieri Bruno GRRBRN36S22F357Y	Coordinamento tecnico Studio Tecnico Geom. Gianni Amato Via Zozi, 20 - 41053 Maranello MO tel. 0536.941597 - studioamato@studioamato.com	
Scarabelli Emma SCRMME41R53F357Q		
Ivan Andreoli NDRVNI77M18I4620		

foglio 25 mappale	Superficie ha	Sub Comparto			Proprietà
		A	B	C	
38 parte	0.24.02			0.24.02	GORRIERI - SCARABELLI
94	0.41.19	0.41.19			GORRIERI - SCARABELLI
402 parte	0.46.06	0.32.48	0.10.15	0.03.43	GORRIERI - SCARABELLI
404	0.24.96		0.24.96		ANDREOLI
405	0.11.49	0.00.40	0.01.47	0.09.62	GORRIERI - SCARABELLI
407	0.02.69		0.02.69		ANDREOLI
<b>Superficie territoriale (ha)</b>	<b>1.50.41</b>	<b>0.74.07</b>	<b>0.39.27</b>	<b>0.37.07</b>	<b>PUA</b>
<b>St</b>	<b>mq 15.041</b>	<b>mq 7.407</b>	<b>mq 3.927</b>	<b>mq 3.707</b>	<b>Complesso Sant'Antonio</b>

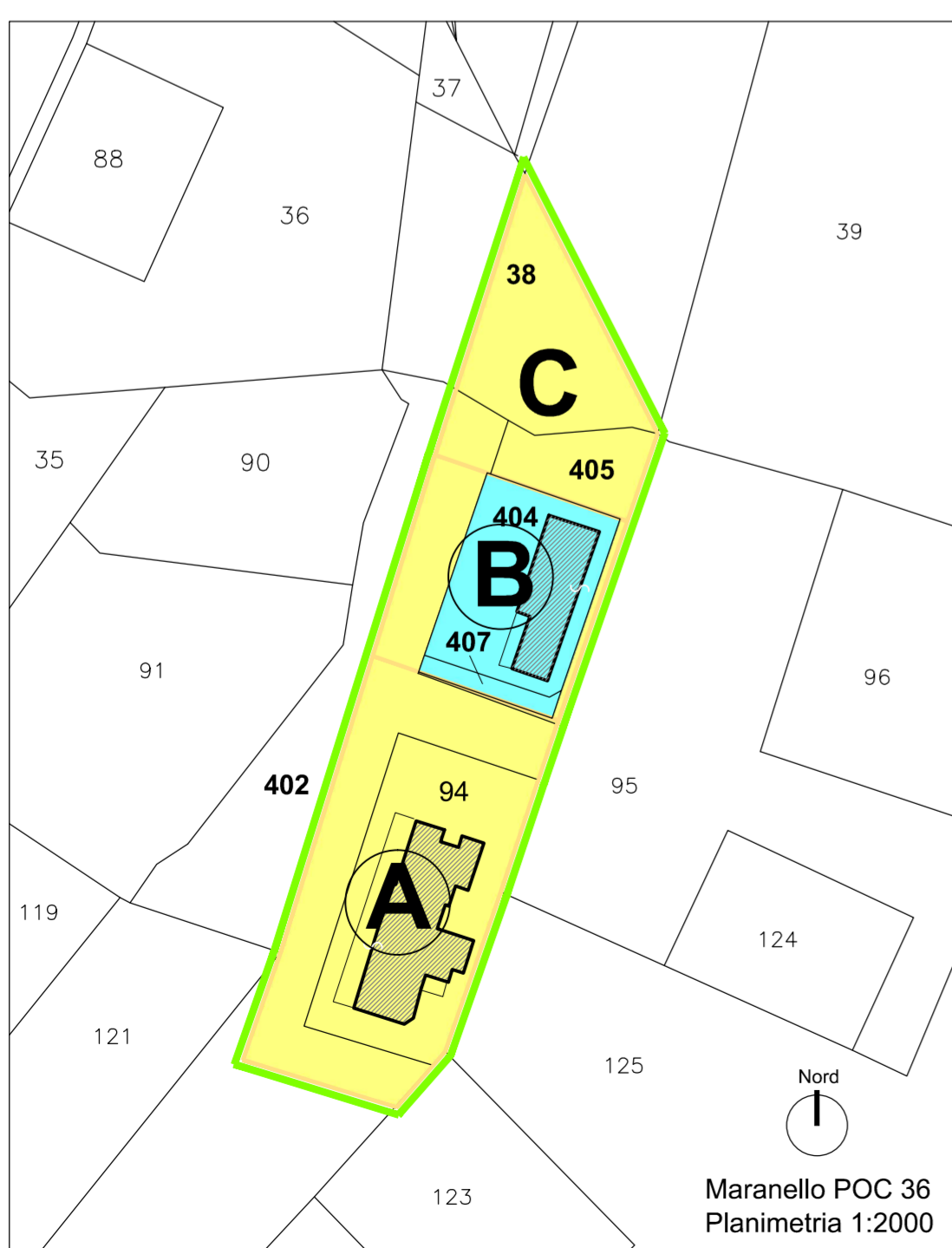

**Lotto A**  
Carico Urbanistico Esistente

Unità Edilizia	map/sub	Categoria catastale	Piano	Destinazione d'Uso	h med. mt	Superficie Lorda mq	VOLUME esistente mc		
A1	04/2	A2	T	centine	58.38				
				abitaz. zona giorno	2.95	85.84	253.23		
				abitaz. zona notte	2.93	69.69	204.19		
				abitaz. sottotetto	2.80	66.48	188.17		
				<b>Funzione Abitativa</b>	<b>U32</b>	<b>80 mq</b>	<b>201.40</b>	<b>VOL. mc 643.59</b>	
				stalla	2.80	140.82	427.97		
				stazione	4.80	176.66	529.97		
				box	3.50	15.89	45.62		
				fenile p.1	111.15	h=5.50	725.68		
				fenile p.2	6.53	111.15	111.13		
deposito p.1	2.70	36.67	99.01						
<b>Funzione Non Abitativa</b>	<b>U33, U34</b>	<b>300 mq</b>	<b>625.61</b>	<b>VOL. mc 2.296.45</b>					
<b>Totale Unità Edilizia</b>	<b>A1</b>			<b>907.01</b>	<b>2.910.05</b>				
A2	04/3	D10	T	letizia	4.95	125.57	125.57		
				<b>Funz. Non Abitativa</b>	<b>U33, U34</b>	<b>300 mq</b>	<b>125.57</b>	<b>VOL. mc 621.57</b>	
A2	04/3	D10	T	stazione ex porcilaia	5.55	188.73	522.71		
				box ex porcilaia	2.70	60.03	166.38		
				stazione angolare	5.41	395.75	1.103.14		
				deposito attrezzi	4.16	188.12	782.89		
				fenile	3.84	148.88	570.93		
				deposito	1.92	148.88	285.47		
				box assesti	3.80	212.04	854.75		
				<b>Funzione Non Abitativa</b>	<b>U33, U34</b>	<b>300 mq</b>	<b>1.185.97</b>	<b>VOL. mc 5.264.19</b>	
				<b>Totale Unità Edilizia</b>	<b>A2</b>			<b>1.185.97</b>	<b>5.264.19</b>
				<b>PARAMETRI EDILIZI</b>	<b>TOTALE STATO ATTUALE</b>	<b>SUPERF. LORDA mq</b>	<b>2.218.55</b>	<b>VOLUME mc</b>	<b>8.795.61</b>

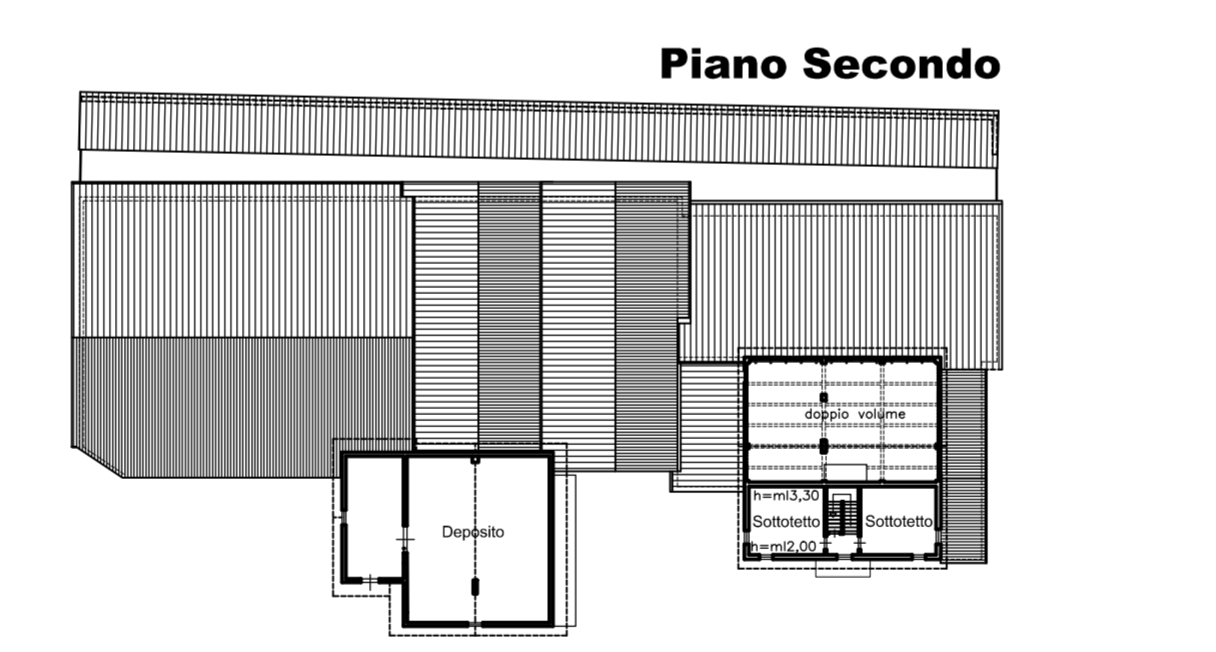
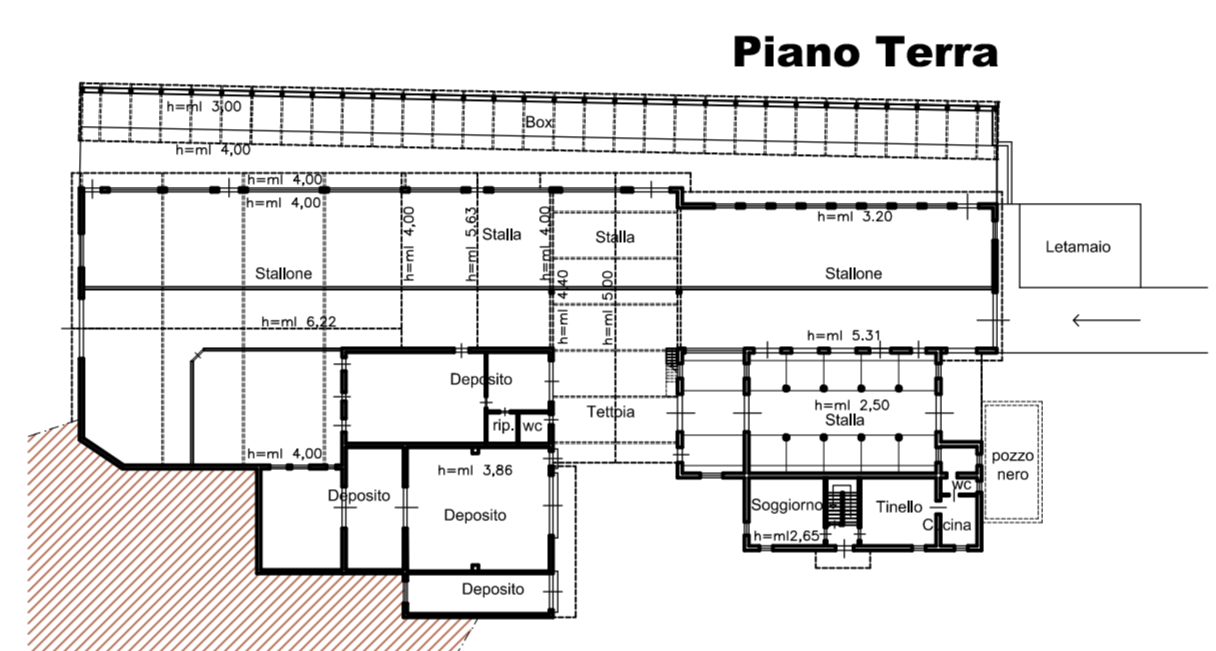
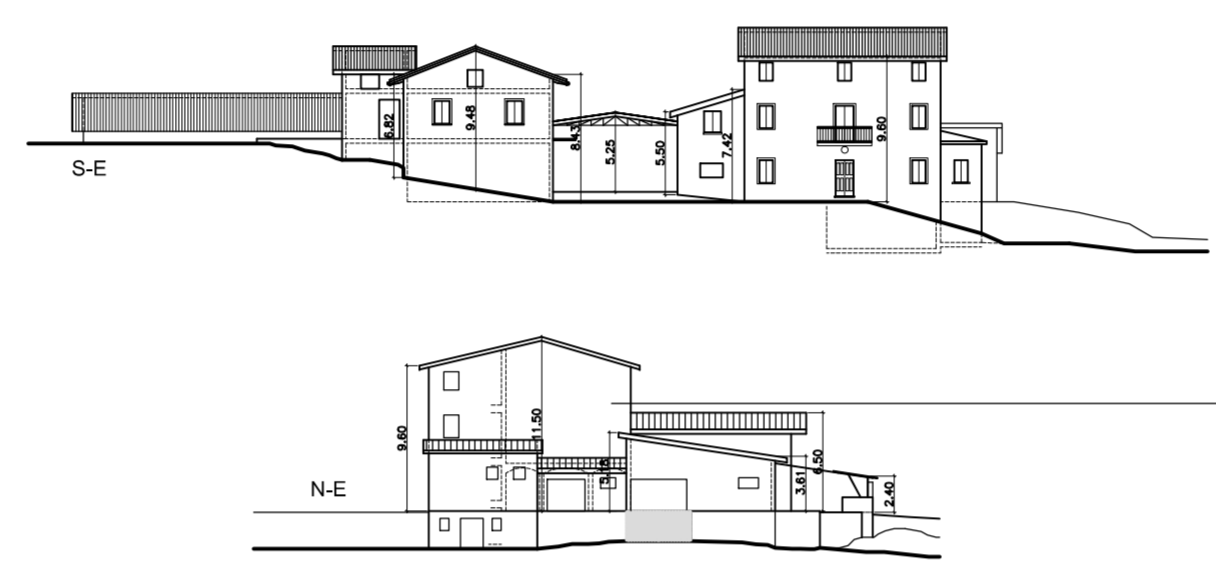

Unità Edilizia	map/sub	Categoria catastale	Piano	Destinazione d'Uso	h med. mt	Superficie Lorda mq	VOLUME esistente mc		
A1	04/2	A2	T	centine	58.38				
				abitaz. zona giorno	2.95	85.84	253.23		
				abitaz. zona notte	2.93	69.69	204.19		
				abitaz. sottotetto	2.80	66.48	188.17		
				<b>Funzione Abitativa</b>	<b>U32</b>	<b>80 mq</b>	<b>201.40</b>	<b>VOL. mc 643.59</b>	
				stalla	2.80	140.82	427.97		
				stazione	4.80	176.66	529.97		
				box	3.50	15.89	45.62		
				fenile p.1	111.15	h=5.50	725.68		
				fenile p.2	6.53	111.15	111.13		
deposito p.1	2.70	36.67	99.01						
<b>Funzione Non Abitativa</b>	<b>U33, U34</b>	<b>300 mq</b>	<b>600.30</b>	<b>VOL. mc 2.144.97</b>					
<b>Totale Unità Edilizia</b>	<b>A1</b>			<b>881.70</b>	<b>2.786.56</b>				
A2	04/3	D10	T	letizia	4.95	125.57	125.57		
				<b>Funz. Non Abitativa</b>	<b>U33, U34</b>	<b>300 mq</b>	<b>125.57</b>	<b>VOL. mc 621.57</b>	
A2	04/3	D10	T	stazione ex porcilaia	5.55	188.73	522.71		
				box ex porcilaia	2.70	60.03	166.38		
				stazione angolare	5.41	395.75	1.103.14		
				deposito attrezzi	4.16	188.12	782.89		
				fenile	3.84	148.88	570.93		
				deposito	1.92	148.88	285.47		
				<b>Funzione Non Abitativa</b>	<b>U33, U34</b>	<b>300 mq</b>	<b>723.24</b>	<b>VOL. mc 2.728.05</b>	
				<b>Totale Unità Edilizia</b>	<b>A2</b>			<b>723.24</b>	<b>2.728.05</b>
				<b>PARAMETRI EDILIZI</b>	<b>TOTALE LEGITTIMATO</b>	<b>SUPERF. LORDA mq</b>	<b>1.730.51</b>	<b>VOLUME mc</b>	<b>6.138.19</b>

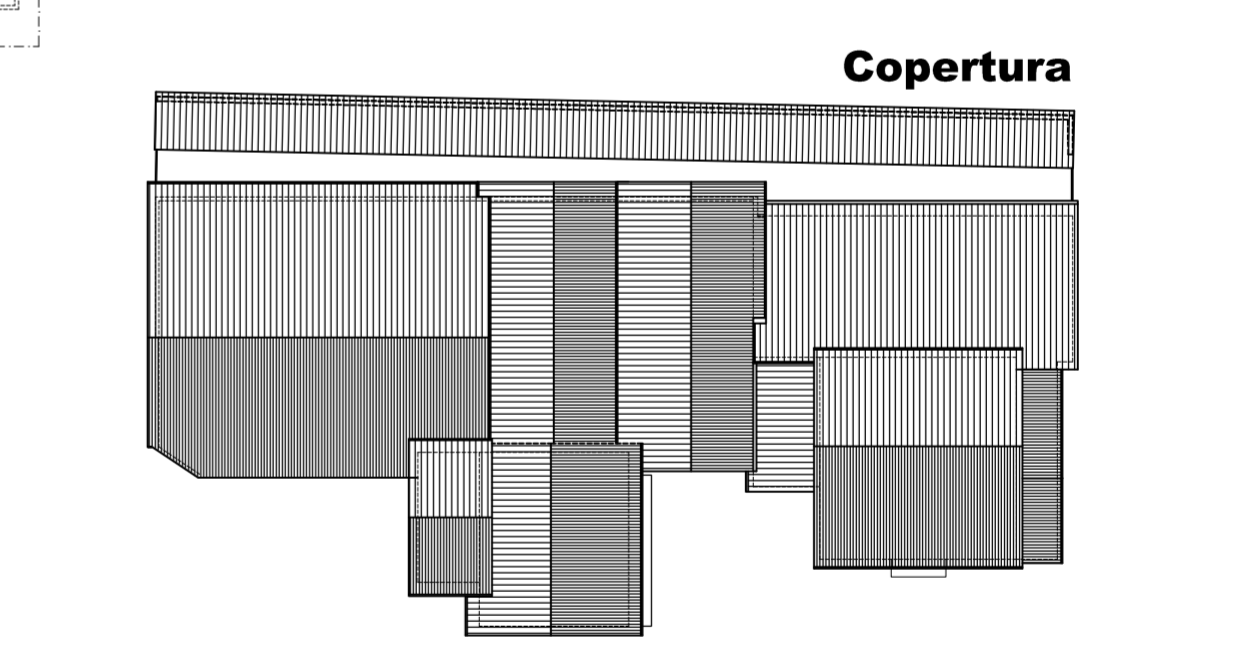
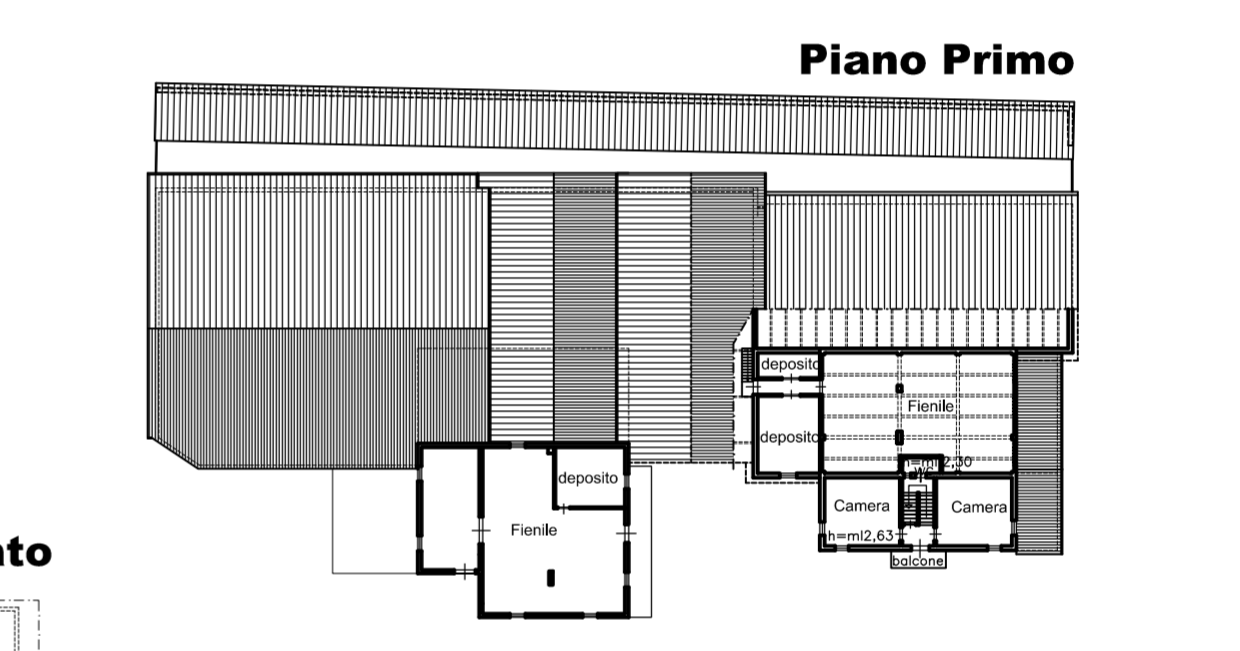
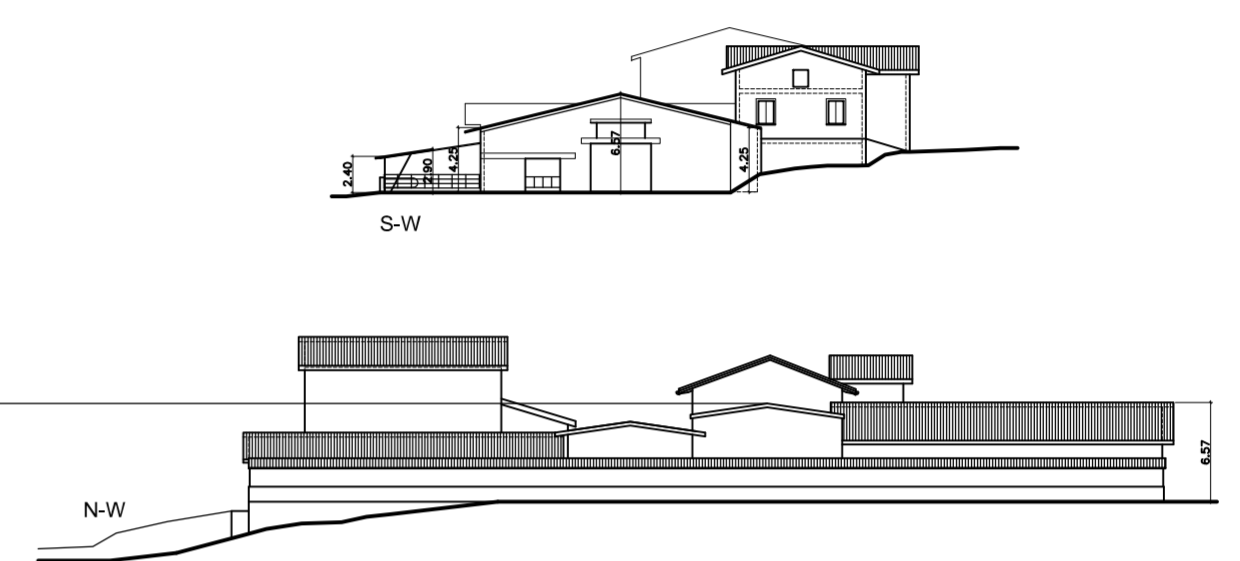

**Lotto B**  
Carico Urbanistico Esistente

Unità Edilizia	map/sub	Categoria catastale	Piano	Destinazione d'Uso	h med. mt	Superficie Lorda mq	VOLUME esistente mc
B	404/2	C18	T	stalla	3.50	293.20	733.20
				box esistente	3.50	400.00	481.75
				deposito attrezzi	6.50	400.00	2.772.00
				<b>Funzione Non Abitativa</b>	<b>U33, U34</b>	<b>80 mq</b>	<b>1.129.70</b>
<b>Totale Unità Edilizia</b>	<b>B</b>			<b>1.129.70</b>	<b>3.925.95</b>		
<b>PARAMETRI EDILIZI</b>	<b>TOTALE STATO ATTUALE</b>	<b>SUPERF. LORDA mq</b>	<b>1.129.70</b>	<b>VOLUME mc</b>	<b>3.925.95</b>		

