

Sezione AA' - Scala 1:500

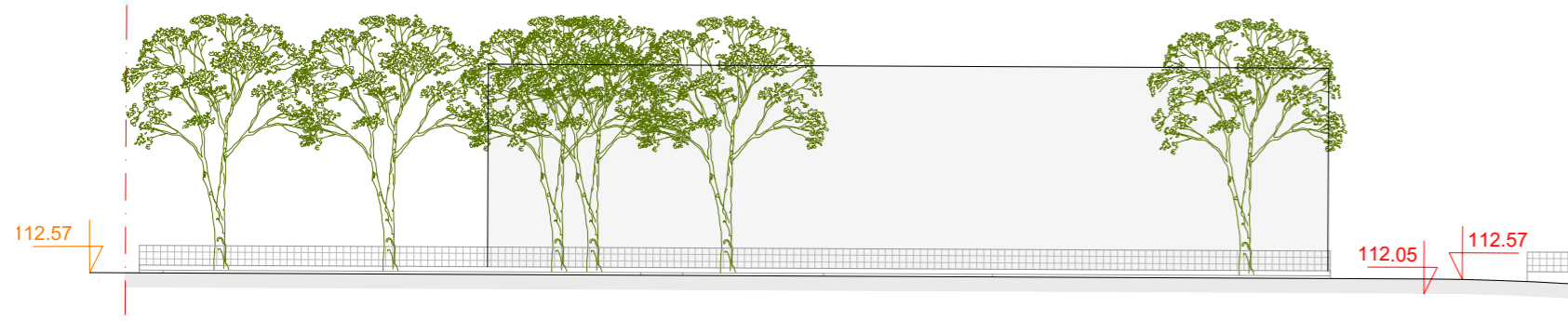

Sezione BB' - Scala 1:250

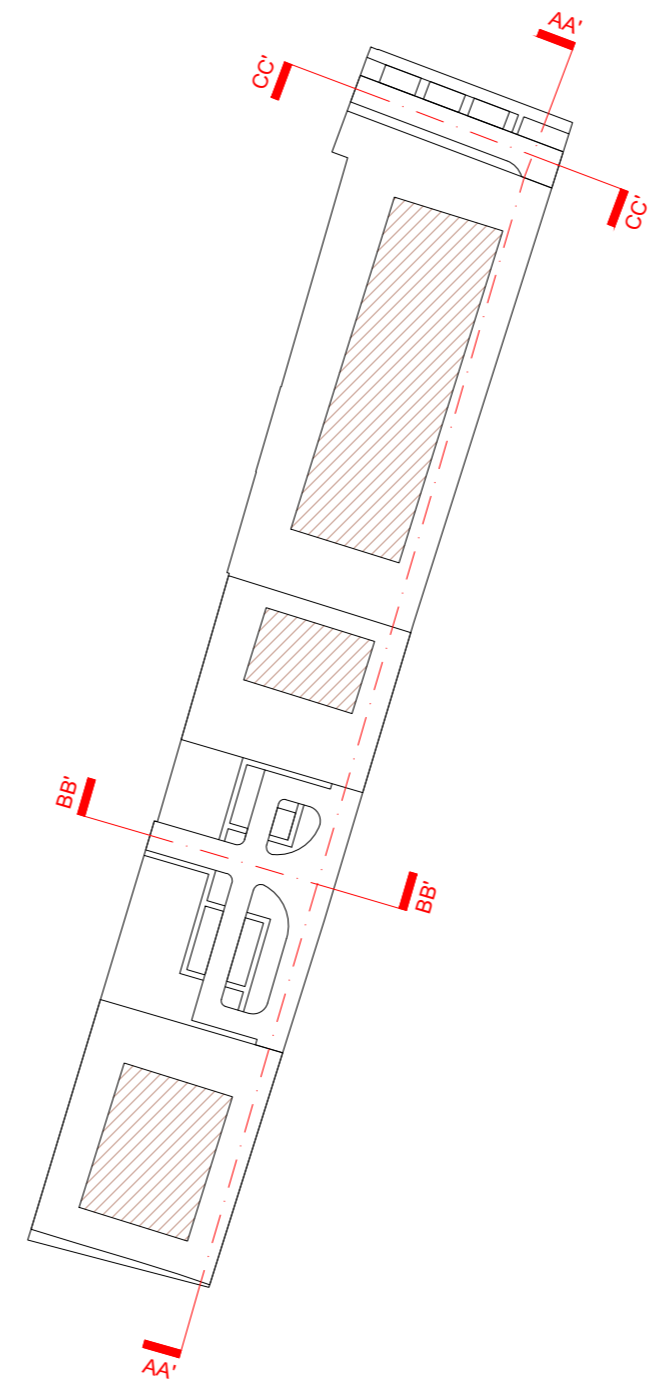

Key plan

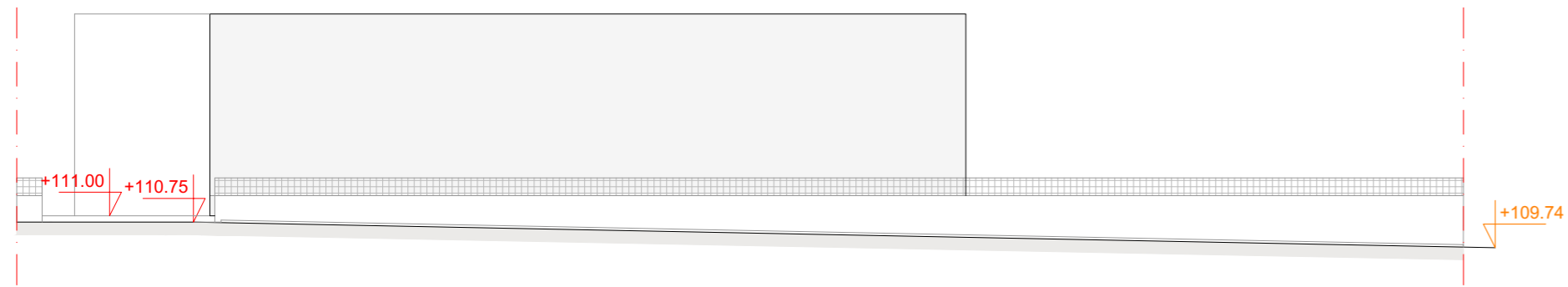

Sezione CC' - Scala 1:250

COMUNE DI MARANELLO

## PIANO URBANISTICO ATTUATIVO (PUA)

Ambito APS.I (p) "Maranello Nord" - POC - Porzione "d"  
Maranello (MO)

<b>PROPRIETA'</b> <b>PINOTTI ALEX</b> Via Baranzona 30 41053 Maranello (MO) C.F. PNTLXA82E25I496W		<b>CERVETTI CLAUDIA</b> Via Baranzona 4 41053 Maranello (MO) C.F. CRVCLD73B54F257D		<b>CERVETTI GIUSEPPE</b> Via Baranzona 4 41053 Maranello (MO) C.F. CRVGP42M18D783K		<b>CERVETTI MARILENA</b> Via Corletto 2/O 41043 Formigine (MO) C.F. CRVMLN68L41F257U		<b>SOGGETTO ATTUATORE</b> <b>LA CICALA SRL</b> Via Vandelli 708 41053 Maranello (MO)	
<b>GIANNINI MARGHERITA</b> Via Riolo 31 41046 Palagano (MO) C.F. GNNMGH50E52F503J		<b>GIANNINI GIOVANNI</b> Via Panoramica - Susano 4/A 41046 Palagano (MO) C.F. GNNGNN59A13G250F		<b>GIANNINI GIORGIO</b> Via Popolare 5 41046 Palagano (MO) C.F. GNNGRG56E13F503Z		<b>CONSULENZA GEOLOGICA SISMICA</b> <b>Dott. Geol. Gianluca Vaccari</b> Strada Cavedole 12/C - 41126 Portile email: vaccari.gianluca@gmail.com tel. +39 059 4935672		<b>CONSULENZA ACUSTICA</b> <b>Praxis Ambiente Srl</b> Dott. Carlo Odorici Ing. Roberto Odorici Via Canaletto Centro 476/A 41121 Modena email: info@praxisambiente.it tel. +39 059 454000	
<b>COORDINAMENTO DI PROGETTO E PROGETTAZIONE URBANISTICA</b> <b>aTEAM Progetti Sostenibili</b> Ing. Francesco Bursi Via Torre 5 - 41121 Modena email: info@ateamprogetti.com tel. +39 059 7114689 GRUPPO DI LAVORO: Giacomo Ramini, Candelaria Goldoni									

INQUADRAMENTO:



NOME FILE:		ELABORATO DA:		APPROVATO DA:		OGGETTO:	
				FB		Piano Urbanistico Attuativo (PUA)	
CARTELLA:				PROTOCOLLO:		TITOLO ELABORATO:	
				168		Progetto - sezioni ambientali	
REV.				DATA		CODICE ELABORATO:	
01				13.10.2022		T04	
				Integrazione volontaria		SCALA:	
						1:500 - 1:250	
						DATA:	
						13.10.2022	